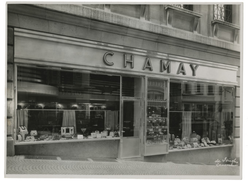

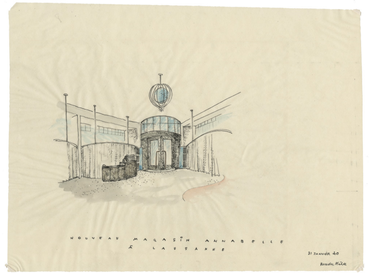

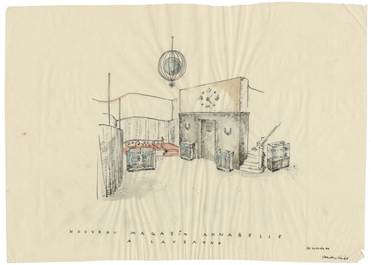

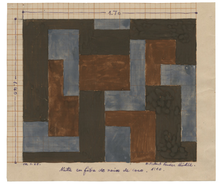

Fonds Henri-Robert Von der Mühll

Arts appliqués

Devantures de magasins et aménagement intérieur.

Chemiserie Dodite, Lausanne, 1931.

- Croquis de l'enseigne (gouache et aquarelle sur papier calque).
- L'aménagement réalisé (photographies anonyme, Albert Heudjer et Jechiel Feldstein, Lausanne).

Arts appliqués

Devantures de magasins et aménagement intérieur.

- Maroquinerie et Bagagerie Chamay, Lausanne, 1935. L'aménagement réalisé (photographies De Jongh, Lausanne).
- Décoration, rue de Bourg, Lausanne. Effet de jour et de nuit (photographies anonymes).

Arts appliqués

Devantures de magasins et aménagement intérieur.

- Restaurant Tout va bien. Intérieur (photographie Jechiel Feldstein, Lausanne).
- Stands d'exposition, Berne, 1931 (photographies Carl Jost, Bern).
- Magasin Annabelle, Lausanne, 1940. Croquis (encre et aquarelle sur papier calque).

Arts appliqués

Graphisme.

- Etude pour un foulard en soie, 1925 (encre et aquarelle sur papier).
- Etude pour la couverture d'une revue commerciale allemande, 1928 (encre et aquarelle sur papier calque).
- Etude pour des enseignes publicitaires, 1930 (encre sur papier calque).
- Etudes de tapis, 1925 (aquarelle sur papier).