SICILIA CARTINA GENERALE DELL'ISOLA

SICILIA
CINQUIÈME CLASSE GRISE
9 - 15 FÉVRIER 2019

CONTACTS

Braghieri Nicola + 41 79 333 42 57

Cattapan Filippo + 39 348 3025507

VOLS

SAM 9 FÉV

EasyJet/EZS1575

16 : 35 am Départ de Genève (GVA)

18 : 30 am Arrivée à Palermo (PMO)

VEN 15 FÉV

EasyJet/EZS1562

16 : 00 am Départ de Catania (CTA)

18 : 15 am Arrivée à Genève (GVA)

Organisé par le **LABORATOIRE DES ARTS POUR LES SCIENCES** de l'École Polytechnique Fédérale de Lausanne dans le cadre du cours Visions et Utopies

MARDI 12 FÉVRIER

6 **BAGHERIA**
- Palazzo Butera
- Villa Palagonia

7 **GRAMMICHELE**

8 **RAGUSA**
- Passeggiata Ragusa Superiore verso Ibla
- Chiesa Santa Maria delle Scale
- Museo San Giorgio

MERCREDI 13 FÉVRIER

9 **MODICA**
- Chiesa e convento Santa Maria del Gesù
- Chiesa San Giorgio
- Chiesa Santa Maria del Betlem
- Chiesa San Pietro

10 **NOTO**
- Chiesa Madre
- Chiesa Santa Chiara
- Chiesa San Carlo
- Chiesa San Domenico
- Biblioteca Comunale

DIMANCHE 10 FÉVRIER

1 **PALERMO**
- Visit of Palazzo Abatellis
  - mostra *Antonello da Messina*
- Visit of Palazzo Butera
  - mostra *La città del Principe*
- Martorana
- Santa Caterina
- Cattedrale
- Casa Professa
  - con Armando Antista e Marco Rosario Nobile
- Stefano Piazza

JEUDI 14 FÉVRIER

11 **SIRACUSA**
- Duomo
- Castello Maniace
- Chiesa di Santa Lucia

12 **CATANIA**
- Cattedrale
- Badia Santa Agata

LUNDI 11 FÉVRIER

2 **GIBELLINA VECCHIA**
- Cretto di Burri

3 **GIBELLINA NUOVA**
- Palazzo di Lorenzo
- Chiesa Madre - L. Quaroni
- Sistema delle Piazze - L.Thermes e F.Purini
- Teatro - P. Consagra

4 **SELINUNTE**

5 **CASTELVETRANO**
- Città dei Principi Aragona Tagliavia
- Chiesa di San Domenico

VENDREDI 15 FÉVRIER

12 **CATANIA**
- Castello Ursino
- Monastero dei Benedettini

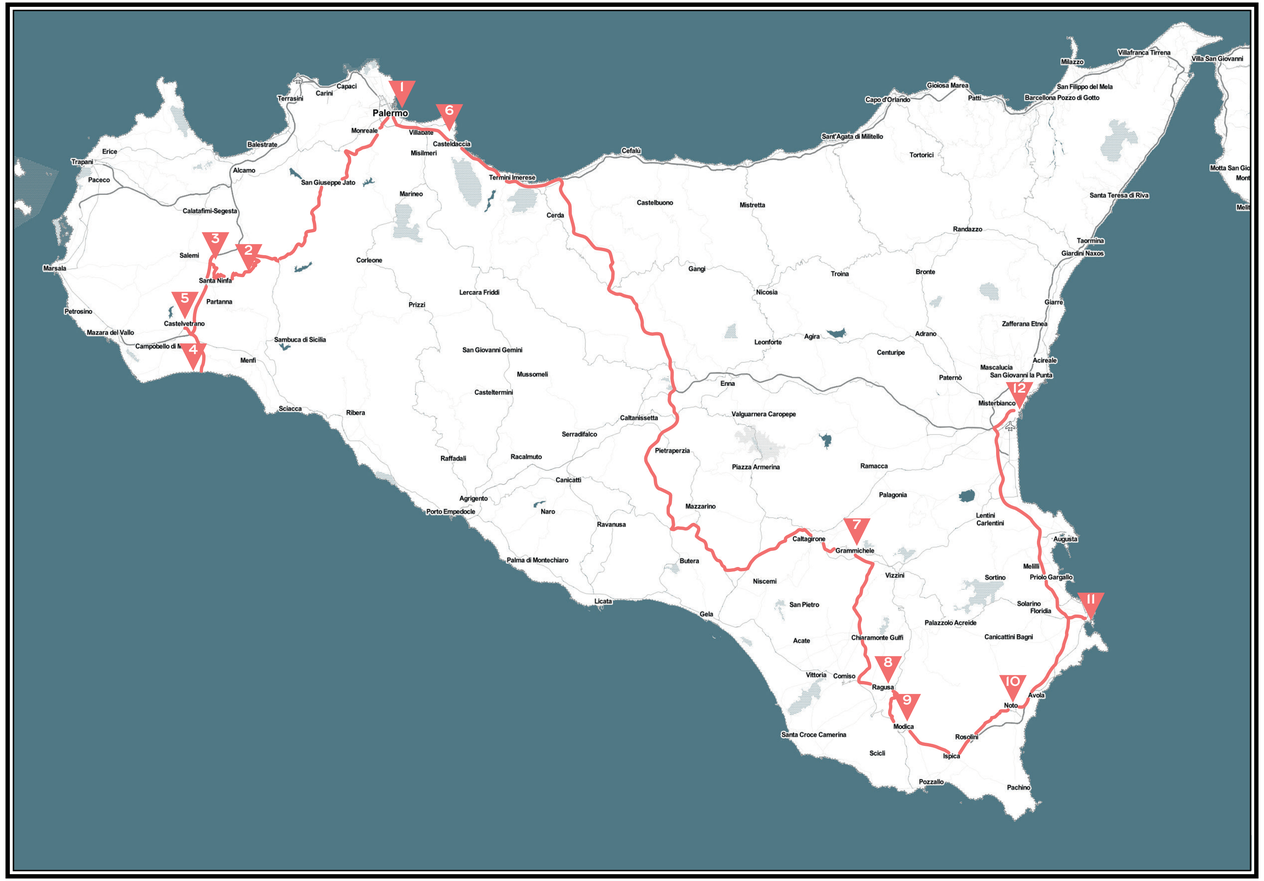

PALERMO
CENTRO CITTÀ
PIANTINA I

CONTACTS

Braghieri Nicola + 41 79 333 42 57
Cattapan Filippo + 39 348 3025507

HOTELS

A **B&B VINTAGE PALERMO [STUDENTI]**
Via Bottai, 30
90133, Palermo PA, Italia
+39 091 589110

B **FORESTERIA PALAZZO BUTERA**
[SQUADRA LAPIS]

SICILIA
CINQUIÈME CLASSE GRISE
9 - 15 FÉVRIER 2019

Organisé par le **LABORATOIRE DES ARTS POUR LES SCIENCES** de l'École Polytechnique Fédérale de Lausanne dans le cadre du cours Visions et Utopies

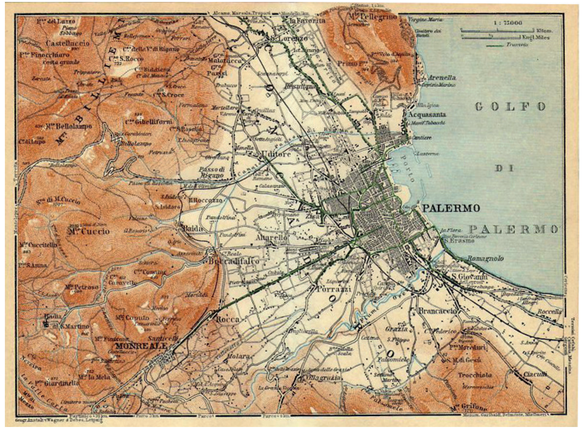

1 **PALAZZO ABATELLIS** – Via Alloro, 4
mostra *Antonello da Messina*

2 **PALAZZO BUTERA** – Via Butera, 18
mostra *La città del Principe*

3 **CHIESA DELLA MARTORANA**
Piazza Bellini, 3

4 **CHIESA SANTA CATERINA**
Piazza Bellini, 2

5 **CATTEDRALE DI PALERMO**
Via Vittorio Emanuele

6 **CASA PROFESSA** – Piazza Casa Professa
con Armando Antista e Marco Rosario Nobile

7 **SANTO STEFANO**

Via Sferracavallo
Via Sampolo
Via Messina Marine
Via Ruggero Settimo
Via Dante
Via Libertà
Via Ausonia
Via Ernesto Basile
Via Giuseppe Verdi
Via Alessandro Scarlatti
Via Sant'Antonino
Via Lincoln
Via Bandiera
Via Nicolò Gallo
Via Venezia
Via Cavour
Via Maqueda
Via Roma
Via Vittorio Emanuele
Via Calderai
Via Bara all'Olivella
Via Porrettieri
Via Bonello
Via Ruggero Il
Via Ammiraglio Gravina
Via Cassaro
Via Alloro
Via Bara
Via Nicolò
Via Bandiera
Via Sant'Antonino
Via Venezia
Via Calderai
Via Maqueda
Via Roma
Via Vittorio Emanuele
Via Calderai

GIBELLINA VECCHIA / NUOVA SELINUNTE CASTELVETRANO PIANTINE 2 3 4 5

SICILIA
CINQUIÈME CLASSE GRISE
9 - 15 FÉVRIER 2019

CONTACTS

Braghieri Nicola + 41 79 333 42 57
Cattapan Filippo + 39 348 3025507

Organisé par le **LABORATOIRE DES ARTS POUR LES SCIENCES** de l'École Polytechnique Fédérale de Lausanne dans le cadre du cours Visions et Utopies

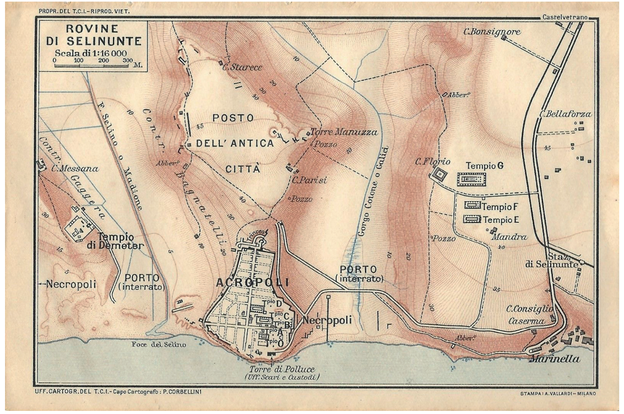

1 PALAZZO PIGNATELLI
2 CH. DI SAN DOMENICO

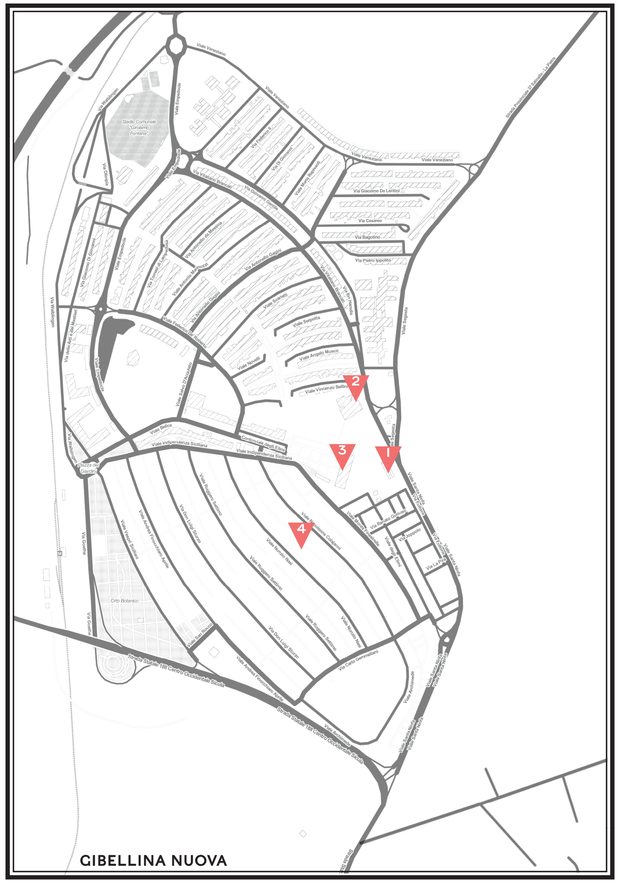

1 **PALAZZO DI LORENZO**

2 **CHIESA MADRE**
L. Quaroni, 1972

3 **TEATRO**
P. Consagra, 1984

4 **SISTEMA DELLE PIAZZE**
L.Thermes e F.Purini, 1982-1990

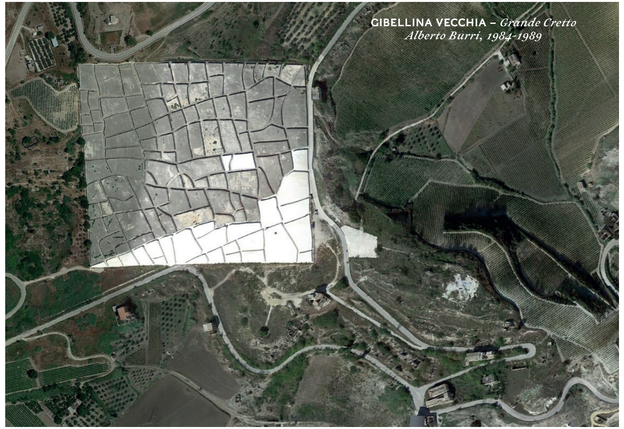

BAGHERIA GRAMMICHELE RAGUSA PIANTINE 6 7 8

SICILIA
CINQUIÈME CLASSE GRISE
9 - 15 FÉVRIER 2019

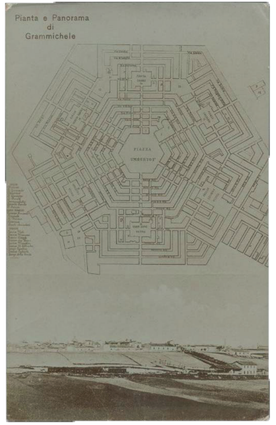

CONTACTS

Braghieri Nicola + 41 79 333 42 57
Cattapan Filippo + 39 348 3025507

HOTEL

A **SAN VITO HOSTEL [STUDENTI]**
Via San Vito, 176
97100 Ragusa RG, Italia
+39 345 723 9849

B **SAN GIORGIO PALACE HOTEL [SQUADRA LAPIS]**
Via Avvocato Giovanni Ottaviano
97100 Ragusa RG, Italia
+39 0932 686983

Organisé par le **LABORATOIRE DES ARTS POUR LES SCIENCES** de l'École Polytechnique Fédérale de Lausanne dans le cadre du cours Visions et Utopies

1 **PALAZZO BUTERA**
Corso Butera

2 **VILLA PALAGONIA**
Piazza Garibaldi, 3

1 **BASLICA SAN GIORGIO E MUSEO**
Piazza Duomo

2 **CHIESA SANTA MARIA DELLE SCALE**
Discesa Santa Mari

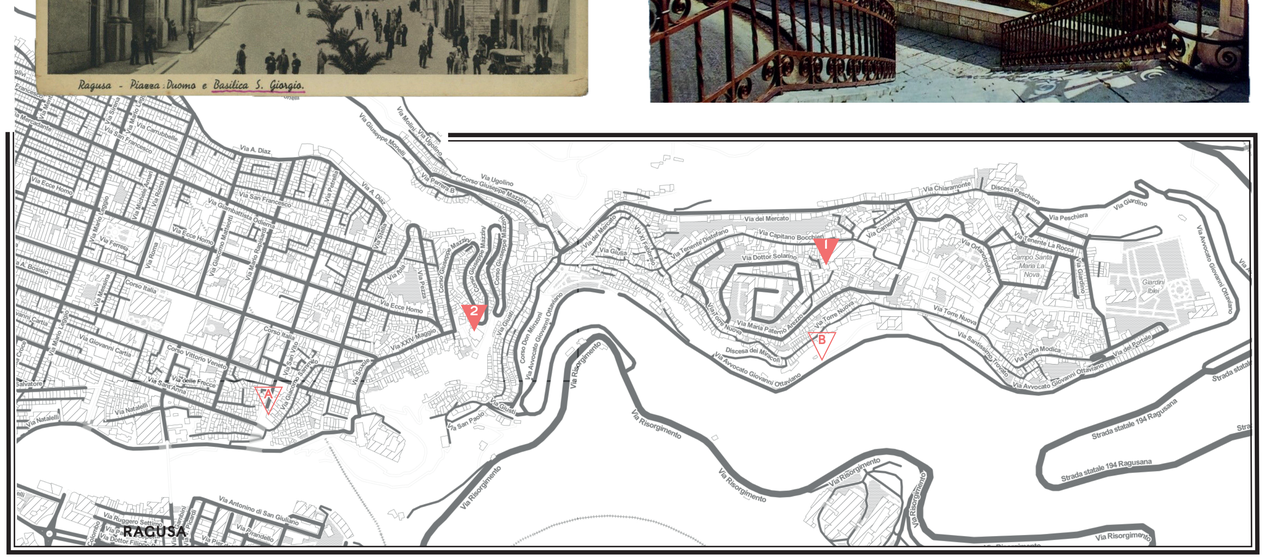

MODICA
NOTO
PIANTINE 9 10

SICILIA
CINQUIÈME CLASSE GRISE
9 - 15 FÉVRIER 2019

CONTACTS

Braghieri Nicola + 41 79 333 42 57
Cattapan Filippo + 39 348 3025507

Organisé par le **LABORATOIRE DES ARTS POUR LES SCIENCES** de l'École Polytechnique Fédérale de Lausanne dans le cadre du cours Visions et Utopies

1 **CHIESA E CONVENTO S. MARIA DEL GESÙ**
Piazza del Gesù

2 **CHIESA SAN GIORGIO**
Corso S. Giorgio

3 **CHIESA DI SANTA MARIA DI BETLEM**
Via Marchesa Tedeschi

4 **CHIESA SAN PIETRO**
Corso Umberto I

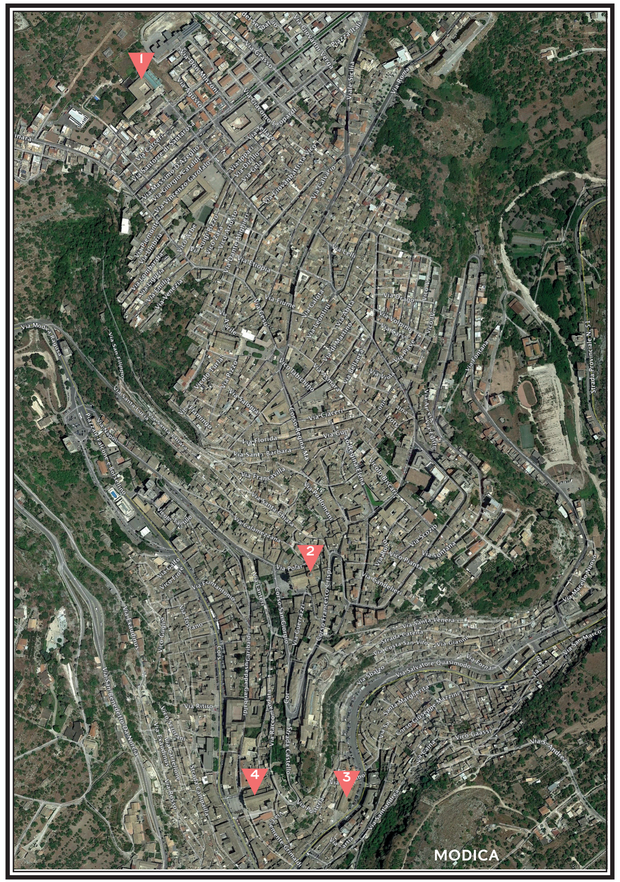

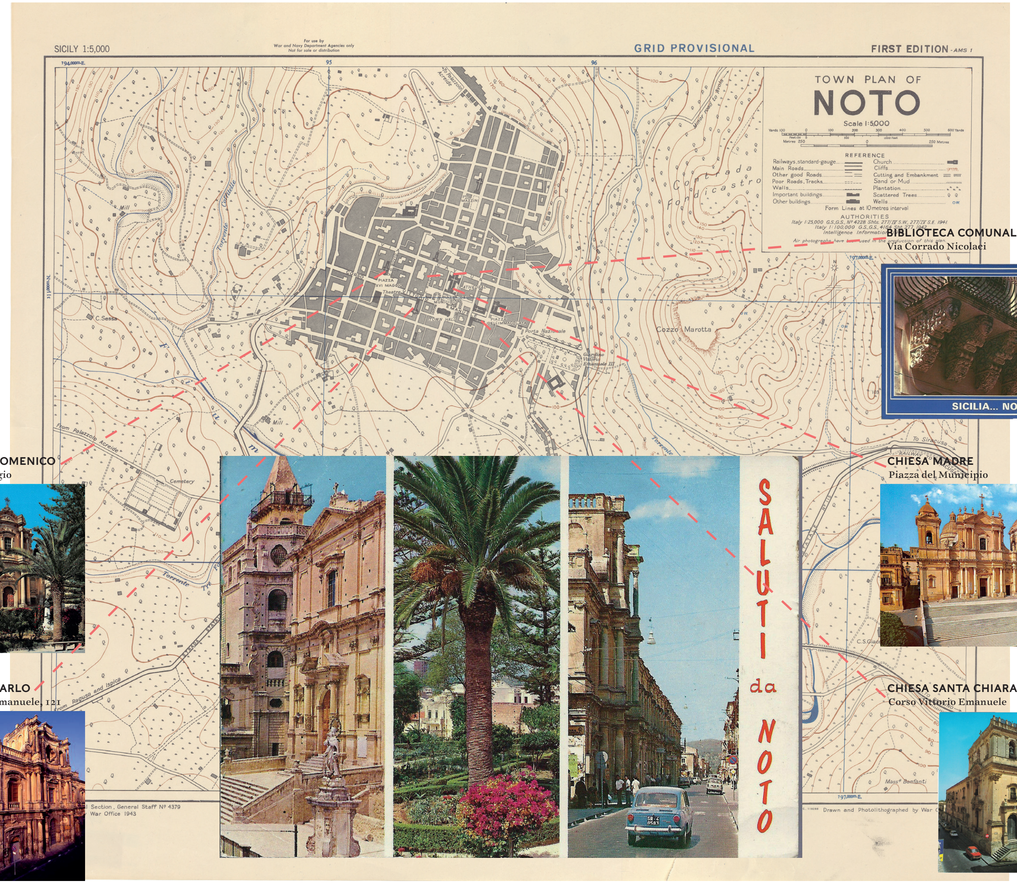

BIBLIOTECA COMUNALE
Via Corrado Nicolaci

CHIESA SAN DOMENICO
Piazza XVI Maggio

CHIESA MADRE
Piazza del Municipio

CHIESA SAN CARLO
Corso Vittorio Emanuele, 121

CHIESA SANTA CHIARA
Corso Vittorio Emanuele

SIRACUSA
CATANIA
PIANTINE 11 12

SICILIA
CINQUIÈME CLASSE GRISE
9 - 15 FÉVRIER 2019

CONTACTS

Braghieri Nicola + 41 79 333 42 57
Cattapan Filippo + 39 348 3025507

HOTELS

A **B&B MAISON ORTICIA [PER TUTTI]**
Piazza San Giuseppe, 25
96100 Siracusa SR, Italia
+39 339 653 7590

B **CASA GIÀ CASA CENTER [PER TUTTI]**
77, Piazza Federico di Svevia scala b, primo piano
95121 Catania CT, Italia
+39 348 056 3807

Organisé par le **LABORATOIRE DES ARTS POUR LES SCIENCES** de l'École Polytechnique Fédérale de Lausanne dans le cadre du cours Visions et Utopies

1 DUOMO

2 CASTELLO MANIACE

3 CHIESA DI SANTA LUCIA

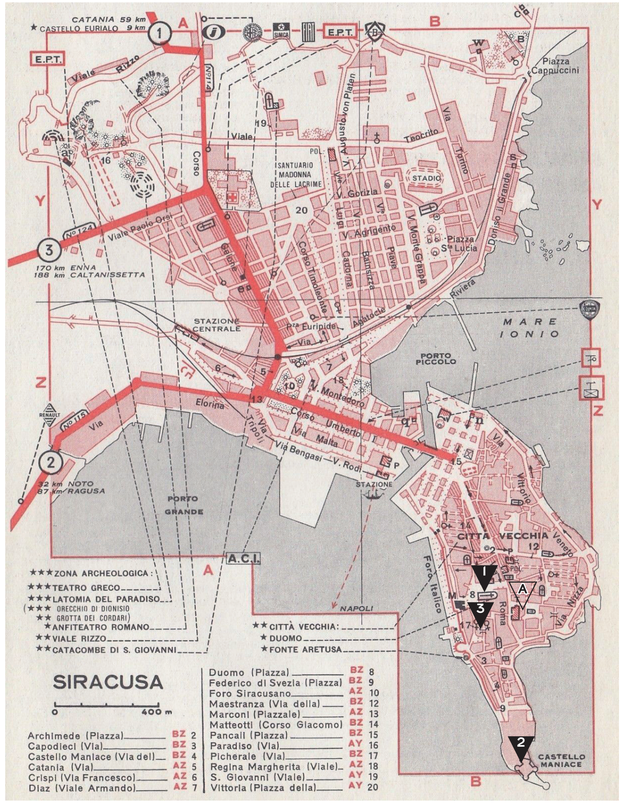
CATANIA 59 km
CASTELLO EURIALO 9 km
E.P.T.
Viale Rizzo
Corso Gelone
Viale Paolo Orsi
170 km ENNA
186 km CALTANISSETTA
92 km NOTO
87 km RAGUSA
STAZIONE CENTRALE
Via Elorina
Via Bengasi – V. Rodi
STAZIONE
PORTO GRANDE
PORTO PICCOLO
MARE IONIO
CITTA' VECCHIA
Foro Italico
Via Maestranza
Via Mirabella
Via Roma
NAPOLI
A.C.I.
Piazza Cappuccini
Piazza S. Lucia
Viale Augusto von Platen
Via Trotilo
Via Termini
STADIO
SANTUARIO MADONNA DELLE LACRIME
Viale Rizzo
Via Gorgia
Via Mons. Gaetano Cassaro
Via Giovanni Paolo II
Via Mons. Giuseppe Pappalardo
Via Euripide
Via Malta
Via Monte Lauro
Via Monte Grappa
Via Riviera
Via Dalla Chiesa
Via Vittorio Veneto
Via Nizza
Via Rizza
Via Ciane
Via Ciane
Via Ciane